Partie étudiée au 1/4 000 °

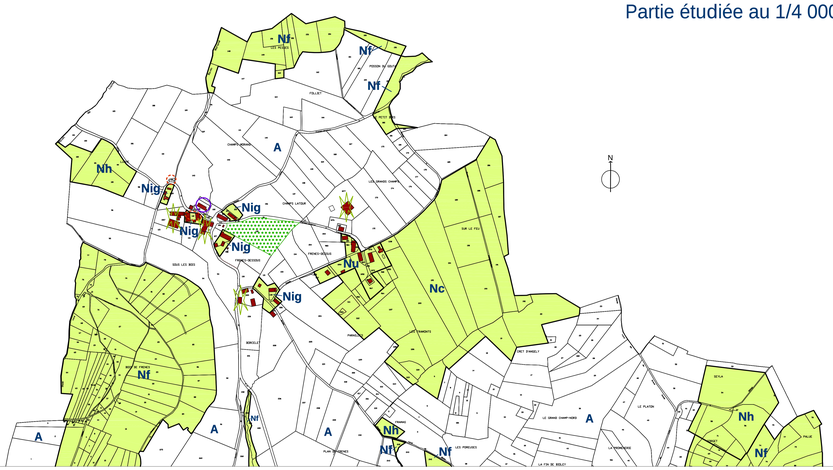

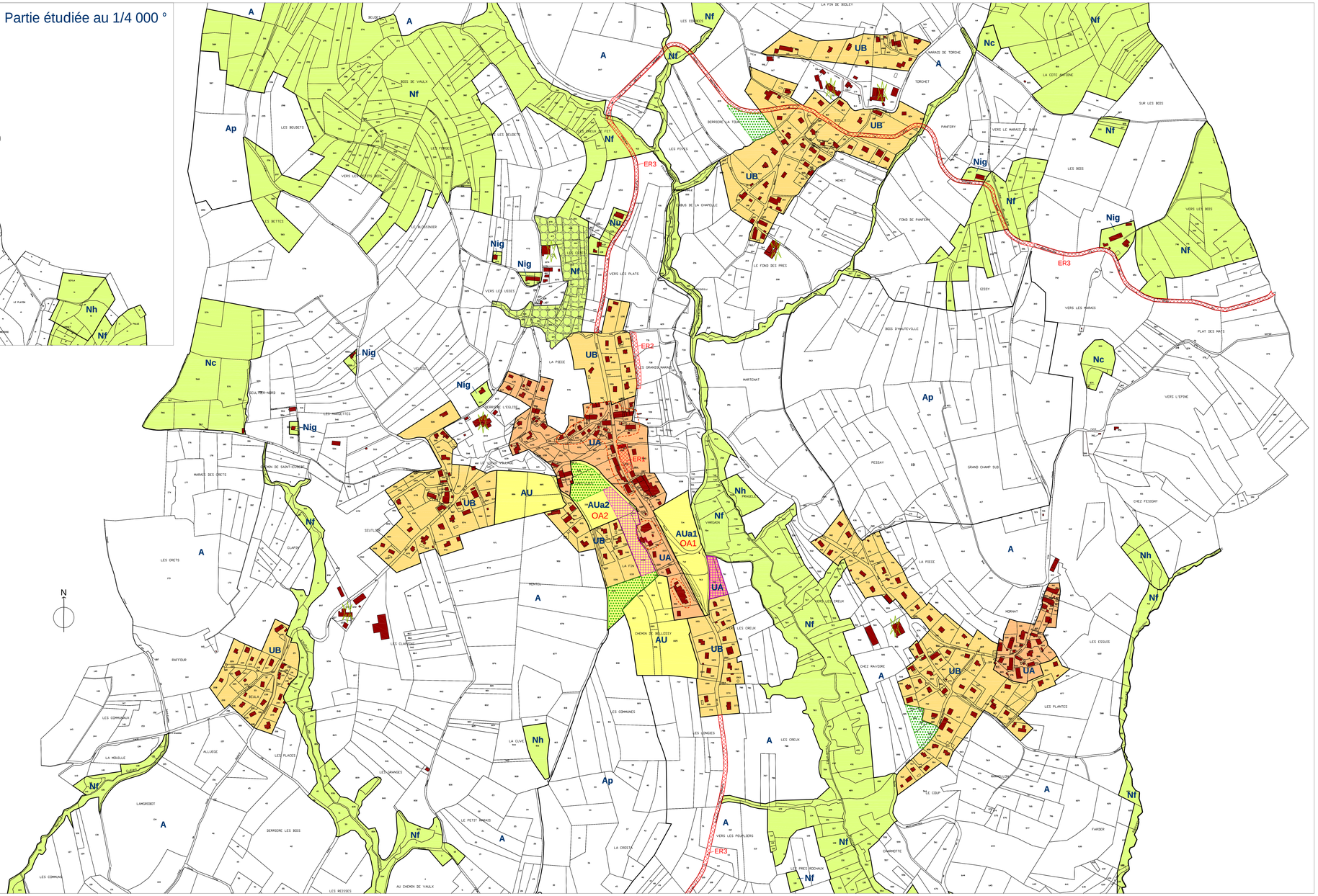

LEGENDE

- **UA** Zone urbaine dense
- **UB** Zone urbaine peu dense
- **UBp** Zone urbaine peu dense paysagère
- **AUa** Zone à urbaniser à vocation dense
- **AU** Zone à urbaniser
- **A** Zone agricole
- **Ap** Zone agricole paysagère
- **Nf** Zone naturelle et forestière
- **N** Zone naturelle
- **Nc** Zone naturelle
  Captage d'eau potable
- **Nh** Zone naturelle humide
- **Ns** Zone naturelle prairie sèche
- **Nz** Zone naturelle ZNIEFF
- **Nig** Zone naturelle d'intérêt général
- **Nu** Zone naturelle
  Taille et capacité d'accueil limitées

Emplacements Réservés

Liste des Emplacements Réservés
Au titre de l'article L.123-1-8 du Code de l'Urbanisme

N°	Nature du projet	Maître d'Ouvrage
ER1	Espace public devant le restaurant	Commune
ER2	Elargissement à 5 m du chemin du Bidet qui mène à la STEP	Commune
ER3	Elargissement à 9,5 m de la RD3 sur tout le territoire communal (en dehors du Chef-lieu)	Département

Article L.123-2-d du code de l'urbanisme
(servitude de mixité sociale)

Espace boisé classé
(art. L.130-1 du code de l'urbanisme)

Espace boisé sensible
(art. L.123-1-7° du code de l'urbanisme)

Bâtiment à valeur patrimoniale et architecturale
Changement de destination permis
(art. L.123-3-1 du code de l'urbanisme)

Secteur où s'applique le permis de démolir

Bâtiment d'élevage agricole

OA1 **Orientation d'Aménagement**
avec n° de référence

Cône de vue
(art. L. 123-1-7° du code de l'urbanisme)

DEPARTEMENT DE LA HAUTE-SAVOIE

COMMUNE DE VAULX

PLAN LOCAL D'URBANISME
MODIFICATION N° 1

PLAN DE ZONAGE - PARTIE NORD
1/2 500 ° - 1/4 000 °

ENQUETE PUBLIQUE Vu pour être annexé à l'arrêté du	APPROBATION Vu pour être annexé à la délibération du

FEVRIER 2011

Atelier d'urbanisme Michel FABRE
180 Rue du Genevois - 73 000 CHAMBERY